FLUJOGRAMA PROCESO DE TITULACIÓN

USMP – FILIAL SUR 2023

SIMBOLOS
INICIO / FIN
Datos información
Toma de decisión
DOCUMENTO
Entrada/Salida Información Recursos
Preparación antes de pasar al Siguiente paso
Espera o retraso antes de seguir
VARIOS DOCUMENTOS

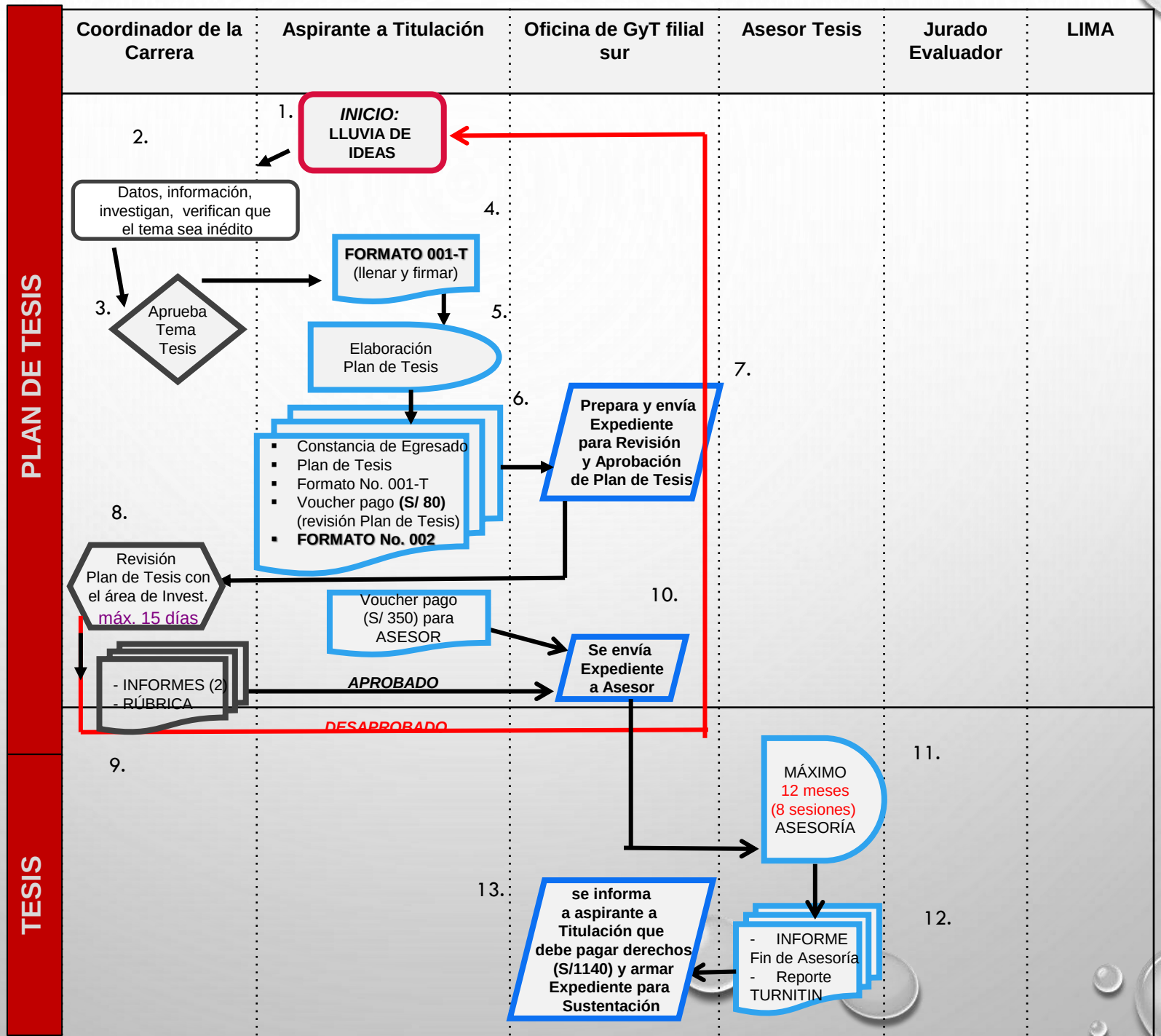
PLAN DE TESIS
TESIS
Coordinador de la Carrera
Aspirante a Titulación
Oficina de GyT filial sur
Asesor Tesis
Jurado Evaluador
LIMA
1.
INICIO: LLUVIA DE IDEAS
2.
Datos, información, investigan, verifican que el tema sea inédito
3.
Aprueba Tema Tesis
4.
FORMATO 001-T (llenar y firmar)
5.
Elaboración Plan de Tesis
6.
Constancia de Egresado
Plan de Tesis
Formato No. 001-T
Voucher pago (S/ 80) (revisión Plan de Tesis)
FORMATO No. 002
7.
Prepara y envía Expediente para Revisión y Aprobación de Plan de Tesis
8.
Revisión Plan de Tesis con el área de Invest.
máx. 15 días
APROBADO
DESAPROBADO
- INFORMES (2)
- RÚBRICA
9.
Voucher pago (S/ 350) para ASESOR
10.
Se envía Expediente a Asesor
11.
MÁXIMO 12 meses (8 sesiones) ASESORÍA
12.
- INFORME Fin de Asesoría
- Reporte TURNITIN
13.
se informa a aspirante a Titulación que debe pagar derechos (S/1140) y armar Expediente para Sustentación

SIMBOLOS
INICIO / FIN
Datos información
Toma de decisión
DOCUMENTO
Entrada/Salida Información Recursos
Preparación antes de pasar al Siguiente paso
Espera o retraso antes de seguir
VARIOS DOCUMENTOS

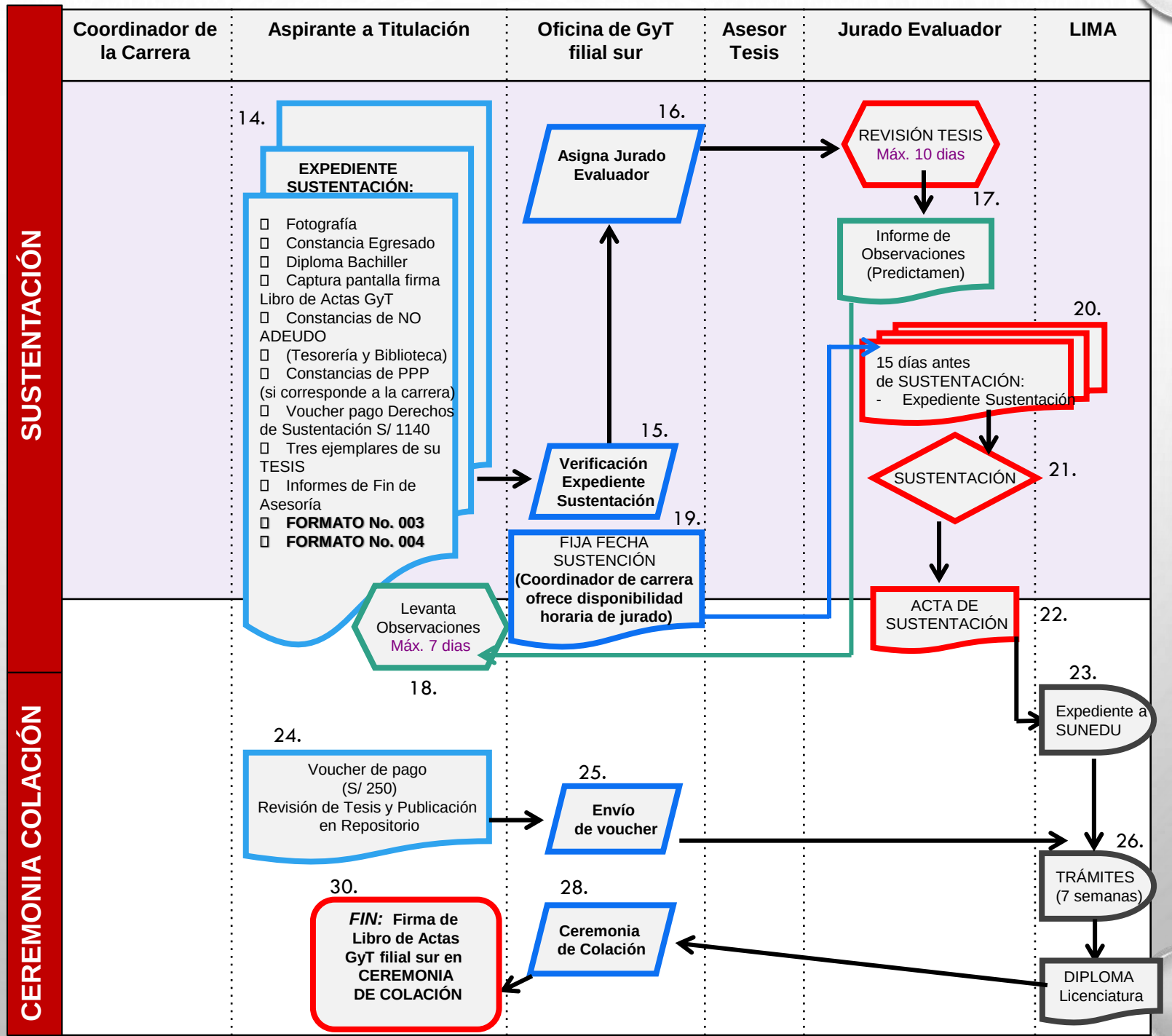
SUSTENTACIÓN
CEREMONIA COLACIÓN
Coordinador de la Carrera
Aspirante a Titulación
Oficina de GyT filial sur
Asesor Tesis
Jurado Evaluador
LIMA
14.
EXPEDIENTE SUSTENTACIÓN:
Fotografía
Constancia Egresado
Diploma Bachiller
Captura pantalla firma Libro de Actas GyT
Constancias de NO ADEUDO
(Tesorería y Biblioteca)
Constancias de PPP (si corresponde a la carrera)
Voucher pago Derechos de Sustentación S/ 1140
Tres ejemplares de su TESIS
Informes de Fin de Asesoría
FORMATO No. 003
FORMATO No. 004
16.
Asigna Jurado Evaluador
REVISIÓN TESIS
Máx. 10 dias
17.
Informe de Observaciones (Predictamen)
20.
15 días antes de SUSTENTACIÓN:
- Expediente Sustentación
15.
Verificación Expediente Sustentación
SUSTENTACIÓN
21.
19.
FIJA FECHA SUSTENCIÓN (Coordinador de carrera ofrece disponibilidad horaria de jurado)
Levanta Observaciones
Máx. 7 dias
18.
ACTA DE SUSTENTACIÓN
22.
23.
Expediente a SUNEDU
24.
Voucher de pago (S/ 250) Revisión de Tesis y Publicación en Repositorio
25.
Envío de voucher
26.
TRÁMITES (7 semanas)
30.
FIN: Firma de Libro de Actas GyT filial sur en CEREMONIA DE COLACIÓN
28.
Ceremonia de Colación
DIPLOMA Licenciatura
27.